

電気	有り <input type="checkbox"/> 配電盤止め <input type="checkbox"/> キュービクル設置 <input type="checkbox"/> 設備なし		
ガス	都市	店舗内引込み	<input type="checkbox"/> 有 <input type="checkbox"/> 無
給水	公営	店舗内引込み	<input type="checkbox"/> 有 <input type="checkbox"/> 無
排水	有	店舗内引込み	<input type="checkbox"/> 有 <input type="checkbox"/> 無
空調	2台	電話	無
エレベーター	無	トイレ	下水
給湯	無	総P台数	4台(北側)
照明	有		

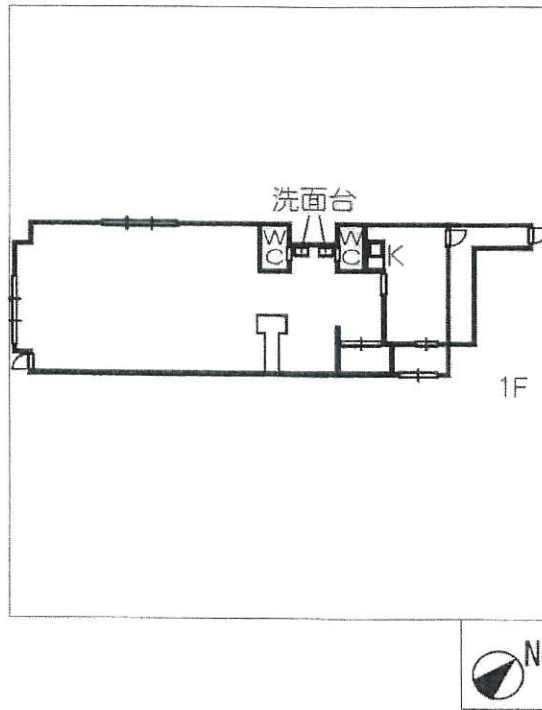

種別	貸店舗事務所	
名称	エステート市橋	
所在地	愛知県名古屋市西区則武新町3丁目1-70	〒451-0051
交通	地下鉄東山線 亀島駅 徒歩6分(400m) 名鉄名古屋本線 栄生駅 徒歩10分(650m) 全線 名古屋駅 徒歩13分(900m)	
構造等	鉄筋コンクリート7階建て	
完成	1989年8月	
号室 タイプ 階数	1階	
面積	約 137.81㎡ 約 41.76坪	
賃料 (坪単価)	500,000(税別) 11,973 /坪	
共益費	込	
保証金	3ヶ月	
償却	50%	
駐車料	15,000円(税別) /台	
保証料		
引渡時期	即	
現況	空	
他条件 ご注意等	<small>※間取り・設備等が部屋によって資料と異なる場合、現状を優先とします。 ※別途仲介手数料が必要です。 ※賃貸借契約期間中、借家人賠償責任付事業活動総合保険の加入が必要です。 ※保証会社加入が必要です。 ※未完成物件の為、設備・間取り・完成時期が変更となる場合があります。</small>	
用途地域	商業地域	
接道状況	南	
角地		
希望業種	各種店舗・事務所	

免許番号 愛知県知事(1)第25132号 住 所 名古屋市中区丸の内1丁目17-19 定休日 土曜・日曜・祝日 ■取引態様 仲介

商 号 株式会社 オフィスパーク 電話番号 052-219-2018 担当者 原田 携帯: 080-3072-4361
F A X 052-219-2166 f-eigy01@officepark-net.jp

